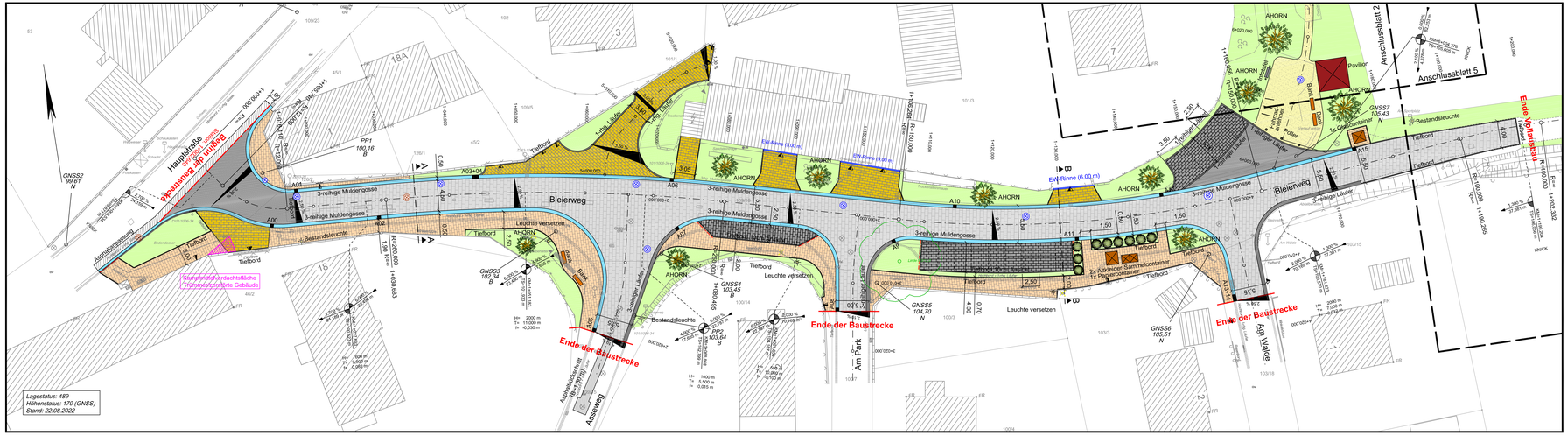

1 2 3 4 5

AUSSCHREIBUNGSUNTERLAGE

Ausbau der Straße "Bleierweg" mit "Via Vitalis"
in Groß Denkte, Gemeinde Denkte
Samtgemeinde Elm - Asse

Unterlage / Blatt-Nr.: 5 / 1
Lageplan
Maßstab 1:250
Die Ausführungsplanung kann Abweichungen enthalten

ZEICHENERKLÄRUNG
Lageplan/Übersichtsplan

Gemeindegrenze	Aufnahmepunkt, mit Höhenangabe	Stahlgittermast	Straßenablauf
Gemarkungsgrenze	Flächenpunkt, mit Höhenangabe	Holzmast	Fahrbahnmarkierung
Flurgrenze	Höhenfestpunkt, m. Höhenangabe	Betonmast	Schieber (Wasser)
Flurstücksgrenze, m. Grenzstein	Höhenfestpunkt, m. Höhenangabe	Leitung	Absteller (Wasser)
		Hauptgasleitung	Schieber (Gas)
		Laubbaum Ø Krone / Sperrn	Absteller (Gas)
		Nadelbaum Ø Krone / Sperrn	

Unterflurhydrant	Kilometerstein Kilometerfeld	Geländer	Bitümenauer m. aufgesetzt. Zaun
Oberflurhydrant	GG-Gitter / GG-Tafel	Leuchtwand	Stützmauer
Schacht / Kanaldeckel	GG-Schild	Notebeutel	Mauer mit aufgesetztem Zaun
Reichlochschacht	Schaltkasten	Mischwalz	Mauer
Zubehör	Denkmal	Gefälle / Hanfbod	Zaun
Zugang	Busch	Hecke	Zaun mit Fundament

ZEICHENERKLÄRUNG
Lageplan Planung

Fahrbahn bitu. Befestigung	Gehweg/Zugang bitu. Befestigung	Parkplatz bitu. Befestigung	Zubehör bitu. Befestigung
Fahrbahn Betonsteinpflaster	Gehweg/Zugang Betonsteinpflaster	Parkplatz Betonsteinpflaster	Zubehör Betonsteinpflaster
Fahrbahn Natursteinpflaster	Nebenbitu. bitu. Befestigung	Parkplatz Natursteinpflaster	Zubehör Natursteinpflaster
Fahrbahn Metallic Betonsteinpflaster	Nebenbitu. Betonsteinpflaster	Fahrweg bitu. Befestigung	Wirtschaftsweg bitu. Befestigung
GG-Bitu	Nebenbitu. Natursteinpflaster	Fahrweg Betonsteinpflaster	Wirtschaftsweg Beton
		Entwässerung	Fußweg wgb. Decke